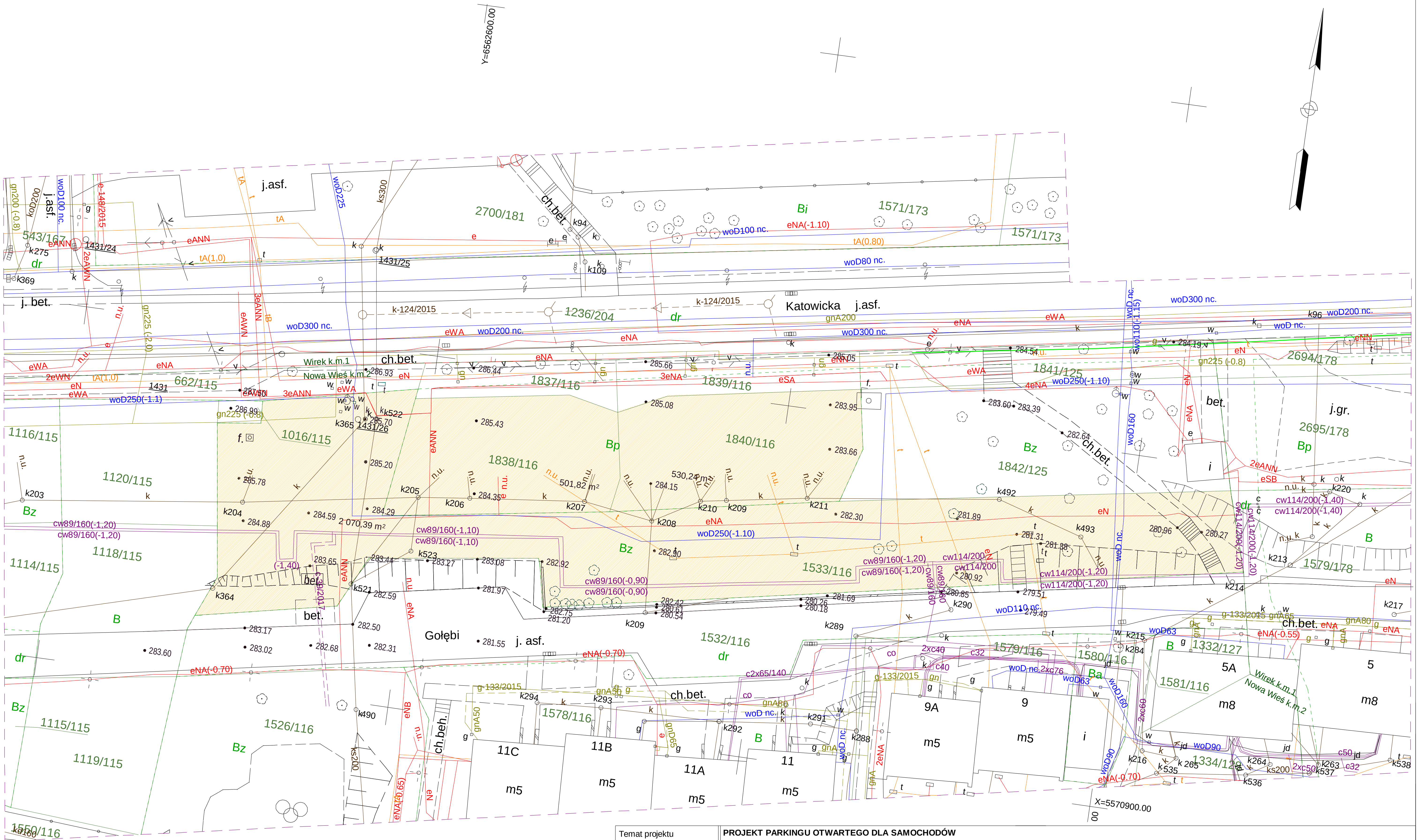

Temat projektu	**PROJEKT PARKINGU OTWARTEGO DLA SAMOCHODÓW OSOBOWYCH**
Adres	**UL. GOŁĘBI - RUDA ŚLĄSKA**
Nr ewidencyjny działki	**1838/116, 1840/116, 1533/116**

ZAGOSPODAROWANIE TERENU

STAN ISTNIEJĄCY / ZAKRES OPRACOWANIA / RZĘDNE

SKALA	1:500	NR RYS.
FAZA	PB-PW	2
DATA	05. 2021	

INWESTOR:	PROJEKTANT:	NR UPR.	PODPIS
MGSM "PERPEKTYWA" Ul. Ks. L. Tunkla 147 41-707 Ruda Śląska	mgr inż. arch. Szymon Nawrat	8/03/SLOKK	
Branża	**ARCHITEKTURA**		

AKCENT STUDIO

PRACOWNIA ARTYSTYCZNO ARCHITEKTONICZNA S.C.

TEL/FAX 032-797-34-19 E-MAIL: nasn@interia.pl

ALEKSANDRA NAWRAT - TEL. 600 448 322 SZYMON NAWRAT - TEL. 600 102 322

41-906 CHORZÓW, UL. STALOWA 17 lok. 2.01 REGON 240461086 NIP 626 283 76 82

STRONA WWW: http://akcent-studio.pl E-MAIL BIURO: biuro@akcent-studio.pl